

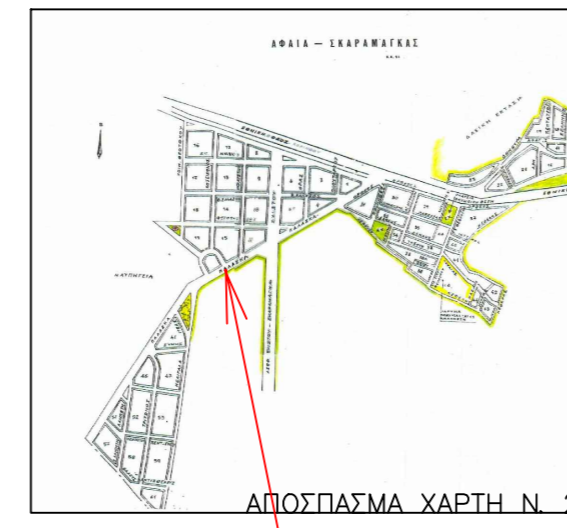

ΖΩΝΗ ΠΡΟΣΤΑΣΙΑΣ ΦΕΚ 207/Α/1999

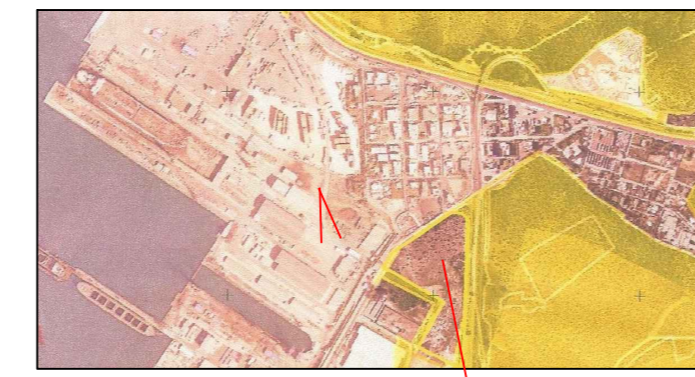

ΑΠΟΣΠΑΣΜΑ ΧΑΡΤΗΣ Ν. 2742/99
ΑΠΟΣΠΑΣΜΑ ΧΑΡΤΗΣ ΕΥΡΥΤΕΡΗΣ ΠΕΡΙΟΧΗΣ



ΑΠΟΣΠΑΣΜΑ ΚΤΗΜΑΤΟΛΟΓΙΟΥ

ΟΙΚΟΣΜΟΣ ΣΚΑΡΑΜΑΓΚΑ ΔΗΜΟΥ ΧΑΙΔΑΡΙΟΥ
ΟΡΟΙ ΔΟΜΗΣΗΣ ΠΕΡΙΟΧΗΣ ΕΝΤΟΣ ΣΧΕΔΙΟΥ
ΔΕΛΤΑ ΜΕΤΡΗΣΕΩΣ ΠΛΟΣ 24 ΦΕΚ 156/2014
ΔΙΚΤΥΑ ΣΦΟΔ ΣΦΟΔΕΣ 14-11-05 ΦΕΚ 175/1990

ΕΠΙΜΕΤΡΙΑ Π = 20/4
ΣΥΣΤΗΜΑ Ε.Ε.
ΚΑΤΗΓΟΡΙΑ
4 = 1/20/4
Ε.Α = 1/84
ΔΕΛΤΑ ΜΕΤΡΗΣΕΩΣ ΠΛΟΣ 24 ΦΕΚ 156/2014
Γ.Π.Σ. ΦΕΚ 203/1988. ΕΦΑΝ ΕΠΙΣΤΑΣΤΟ ΚΑΙ ΑΝΑΜΕΤΡΕ
ΕΦΑΝ ΚΑΤΑΓΟΝΑ ΤΑ ΤΗΝ ΠΕΡΙΟΧΗ ΤΟΥ ΣΚΑΡΑΜΑΓΚΑ
ΑΡΧΑΙΟΛΟΓΙΚΑ

ΤΡΟΤΕΚΝΗΜΕΝΟ ΟΡΟΙ ΓΙΑ ΚΟΡΟ ΣΜΑ ΚΑΥΤΗΝ ΟΡΟΙ ΣΑ 46 26 147 8/4

ΔΗΛΩΣΗ ΙΔΙΟΚΤΗΤΗ (ΦΕΚ 2518/13-3-2012)
Ο κτήτης υπαγορεύοντας Ευάγγελος Νησιώτης
Διευθυντής του Δήμου Χαϊδαρίου δηλώνει ότι το
υποσημασμένο όριο του σήματος με ΚΑΕΚ 051460132002
Ε=8.445,80 τ.μ., υποδηλώνει από κτήνη και είναι ορθό.

Ο Φύλων
Ευάγγελος Νησιώτης
Διευθυντής Χαϊδαρίου

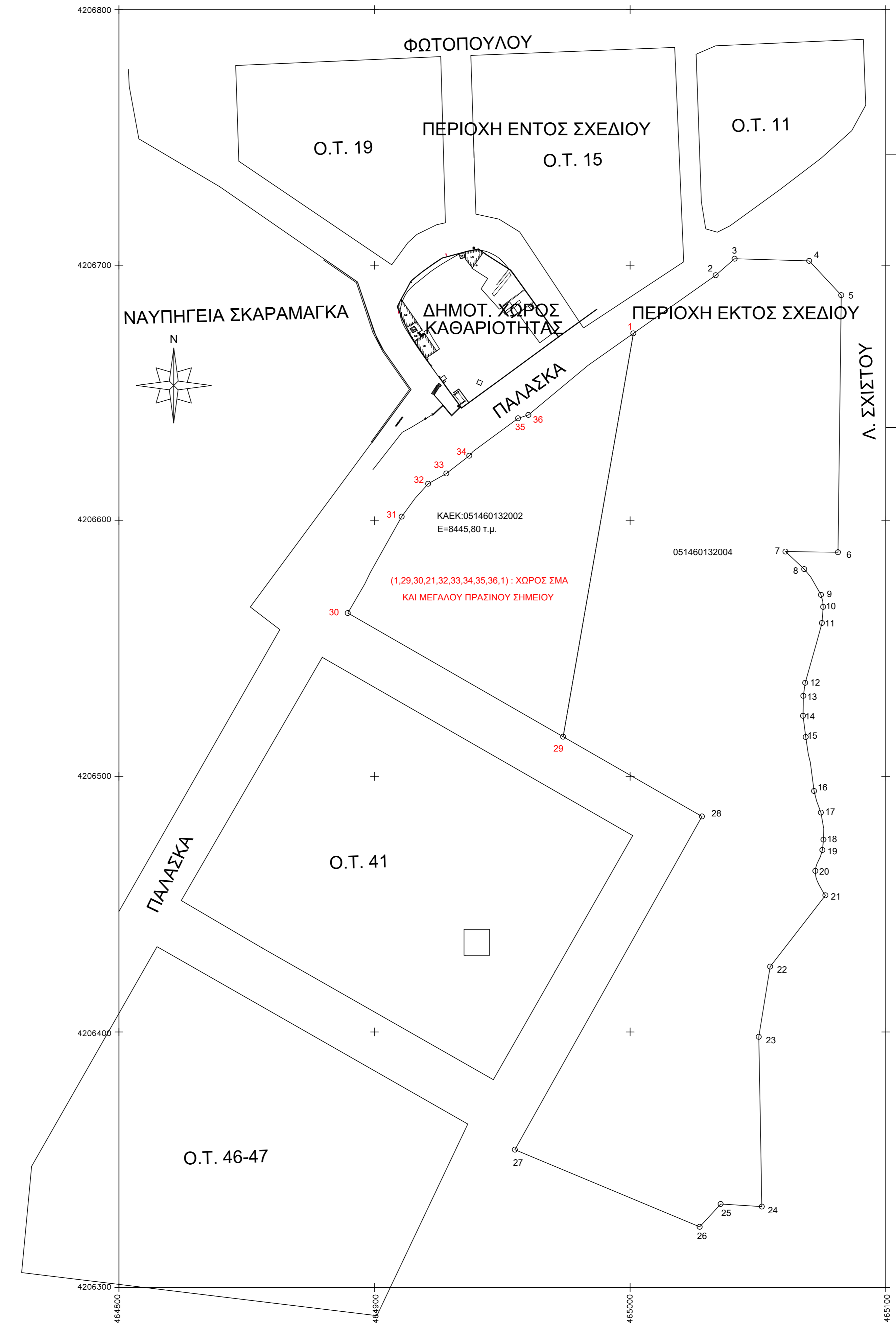

**ΣΥΝΤΕΤΑΓΜΕΝΕΣ ΙΔΙΟΚΤΗΣΙΑΣ
(1-29-30-31...36-1)
ΜΕ ΚΑΕΚ 051460132002 ΣΕ ΕΓΣΑ '87**

ΚΟΡΥΦΕΣ	Χ	Ψ
1.	465001,26	4206673,31
29.	464973,80	4206515,51
30.	464889,53	4206563,91
31.	464910,64	4206601,60
32.	46 4920,99	4206614,49
33.	464928,10	4206618,51
34.	464937,10	4206625,43
35.	464956,18	4206640,09
36.	464960,21	4206641,4

ΔΗΛΩΣΗ ΜΗΧΑΝΙΚΟΥ Ν. 651777 ΚΑΙ Ν. 13371983
Ο υπογράφων Μηχανικός Χωδρόγιαννης Κωνσταντίνος, δηλώνει
υποδύσει ότι το σήμα με ΚΑΕΚ 051460132002, Ε= 8.445,80
τ.μ. και στοιχεία (1-29-30-31...36-1) είναι ακριβώς όριο, όριο
και οικοδομήσιμο σύμφωνα με την κείμενη πολεοδομική
νομοθεσία.
Υπόκειται στις διατάξεις του Ν.2742/99 περί προστασίας Ορεινού
Όγκου Αγάλμα, ΦΕΚ 207/Α/1999 Συναρ. Α.
Δεν υπάρχουν στις διατάξεις του Ν.1337/83 περί εφαρμογών σε γη
και χρήση.
Δεν υπάρχουν ενστάσεις γραμμάς μεταγραφής υπέρ της τάσης της
ΔΕΗ.
Κατά μέρος του παραπάνω των εν λόγω αναθέτων, δεν υπάρχουν
δέντρα και ενίοτε των δέντρων δεν υπάρχουν διατηρητέα κτίσματα.
Το πλέον τοπογραφικό διάγραμμα έχει συνταχθεί σύμφωνα με τις
παραγράφους του άρθρου 49 παρ. 1) του Ν. 652/2011.
Δεν υπάρχουν το αντίστοιχο σήμα στην αναρτημένη διασταυρούμενη
χάρτη, από ερωτηθείς μελλοντικές επεκτάσεις του σήμα, σύμφωνα
με
καμία αναφορά η διαδικασία πολεοδομικής για ένταξη στο
μεταπολεοδομικό σχέδιο Σκαρμαγκά για κοινοτική δημοτική χρήση
(Πολύς Ρυθμιστική).
ΜΕΤΑ ΤΗΝ ΕΝΤΑΣΗ ΣΤΟ ΡΥΜ. ΣΧΕΔΙΟ ΜΕ ΤΗΝ ΧΡΗΣΗ
«ΔΗΜΟΤΙΚΟΣ ΧΩΡΟΣ ΕΓΚΑΤΑΣΤΑΣΕΩΝ ΚΑΘΑΡΙΟΤΗΤΑΣ»
η διαμόρφωση ΣΜΑ στην χώρο του δημοτικού Οικιακού, είναι
ορθότερη.

ΧΑΙΔΑΡΙ, ΝΟΕ
2022 ΧΩΔΡΟΓΙΑΝΝΗΣ ΚΩΝΣΤΑΝΤΙΝΟΣ
ΤΟΠΟΓΡΑΦΟΣ ΜΗΧΑΝΙΚΟΣ

ΔΗΜΟΣ ΧΑΙΔΑΡΙΟΥ
ΤΕΧΝΙΚΗ ΤΠΗΡΕΣΙΑ

ΘΕΜΑ: ΕΓΚΡΙΣΗ ΤΟΠΙΚΟΤ ΡΥΜΟΤΟΜΙΚΟΤ

ΣΧΕΔΙΟ: ΤΟΠΟΓΡΑΦΙΚΟ ΔΙΑΓΡΑΜΜΑ
ΔΗΜΟΤΙΚΟΤ ΑΚΙΝΗΤΟΤ
ΕΜΒΑΔΟΤ 8445.80 τ.μ.

ΘΕΣΗ: ΛΕΩΦΟΡΟΣ ΠΑΛΑΣΚΑ, ΛΕΩΦΟΡΟΣ ΣΧΙΣΤΟΤ,
ΠΕΡΙΟΧΗ ΣΚΑΡΑΜΑΓΚΑ ΔΗΜΟΤ ΧΑΙΔΑΡΙΟΥ

ΚΛΙΜΑΚΑ: 1:1000 ΗΜΕΡ/ΝΙΑ: ΝΟΕ 2022

Ο ΣΤΗΛΤΑΣΑΣ ΘΕΩΡΗΘΗΚΕ Η Δ/ΝΤΡΙΑ Τ.Τ.

Κ. ΧΩΔΡΟΓΙΑΝΝΗΣ
ΤΟΠΟΓΡ. ΜΗΧΑΝΙΚΟΣ